omb
TARGETED TO PROFESSIONALS

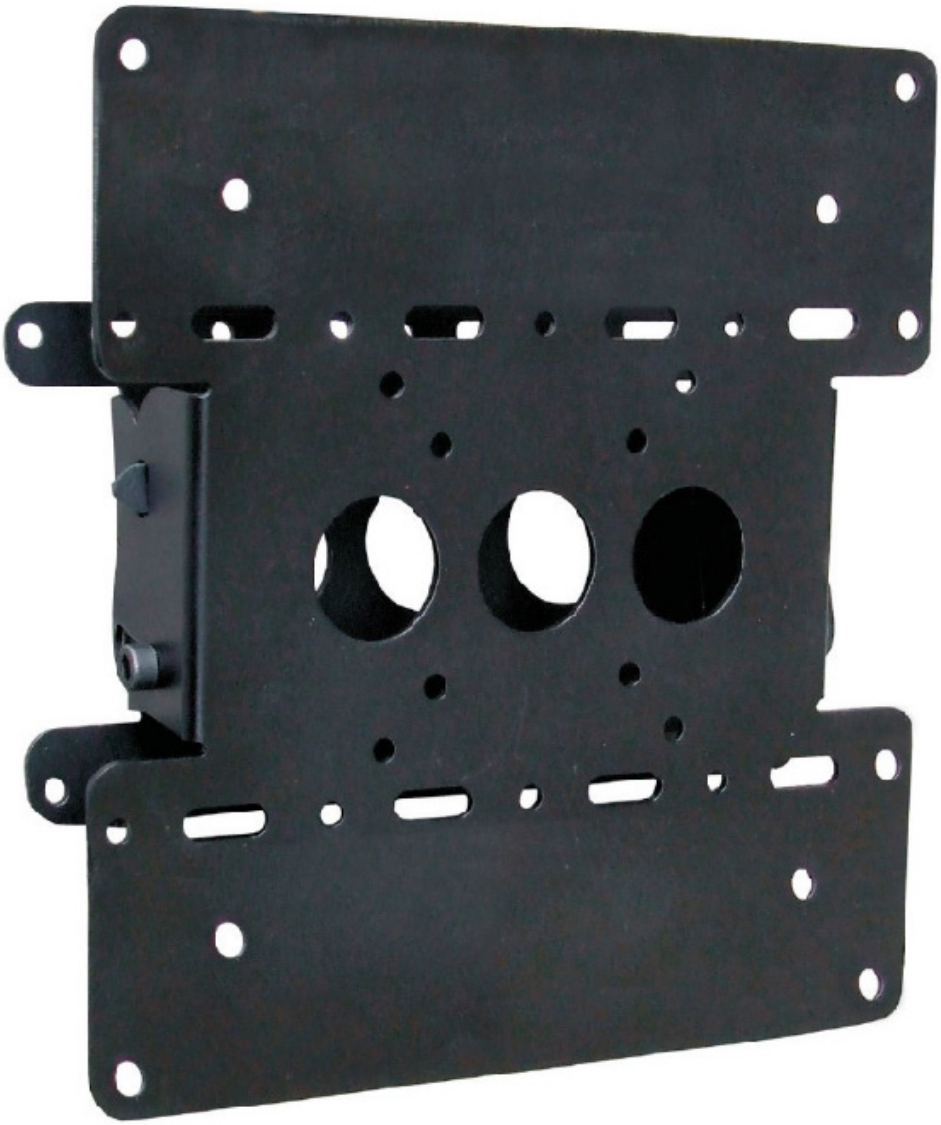

Easy Go 200

COD: 06143

VESA 50X50 / 75X75 / 100X100 / 200X100 / 200X200

Supporto universale da parete inclinabile per monitor e tv.

Caratteristiche

TIPO DISPLAY	DISPLAY - TV
POSIZIONE	WALL
VESA	50x50, 75x75, 100x100, 200x100, 200x200
PORTATA MASSIMA	25 KG - 55 LBS
DIMENSIONE VIDEO	15", 18", 20", 26", 29", 30", 32", 37", 38", 39", 40"
COLORE	NERO

Informazioni aggiuntive

- Distanza dal muro: **50 mm**
- Posizione schermo (L: orizzontale | P: verticale): **L**
- Colore RAL: **Black RAL9005**
- Tilt: **+5 | -10°**
- Inclinazione facilitata

Informazioni logistiche

- Garanzia: **5 years**
- Peso lordo: **1,1 kg**
- Peso Netto: **0,9 kg**
- Dimensione scatola: **200x100x(H)55**
- Quantità per cartone EAN: **7 Units - 520x250x250 EAN:18016677061434**